



Prefeitura de Jacareí Secretaria de Educação

TUTORIAL PARA UTILIZAÇÃO DO SISTEMA INFORMATIZADO PARA INSCRIÇÃO NO PROBEM

Prezado Candidato,

A partir de 06/01/2020, até 25/01/2020 estará aberto o Sistema para Inscrição no PROBEM. A inscrição será feita de forma on-line, através Sistema Informatizado, com o envio de cópias digitais de **Documentos e Comprovantes necessários**, tudo de acordo como o EDITAL nº 26/2019-SME.

Antes de iniciar seu processo de inscrição, considerando a necessidade de **digitalização** dos documentos de comprovação, sugerimos que faça isso antecipadamente.

Os documentos que deverão ser enviados, em formato digital ou digitalizados, deverão ser escaneados e transformados em arquivos (**Preferencialmente PDF**).

Existem vários tutoriais no Youtube ensinando a fazer esse processo, tanto utilizando o **Smartphone** (celular) quanto utilizando **Impressoras Multifuncionais e Scanners**.

Abaixo selecionamos alguns links que podem ajudar, mas toda família tem um expert em informática, e este poderá lhe ajudar muito caso tenha alguma dificuldade.

<https://www.youtube.com/watch?v=bvovGxYYtnc> (1:17, Celular e CamScanner)
<https://www.youtube.com/watch?v=5AILQAXEiNg> (0:00, Celular e CamScanner)
<https://www.youtube.com/watch?v=pvrbr5Wx8hM> (0:00, Celular e CamScanner)
<https://www.youtube.com/watch?v=BVAM0lvPdA> (0:00, Hp Multifuncional)
<https://www.youtube.com/watch?v=Z8f94msKUCY> (0:00, Hp Multifuncional)
https://www.youtube.com/results?search_query=como+usar+o+camscanner (CamScanner)
https://www.youtube.com/results?search_query=como+escanear (como scanear)

Somente após ter todos os documentos em mãos, e também digitalizados, inicie o processo de inscrição.

Dentro do processo de Inscrição você verá em cada Etapa os locais onde os documentos deverão ser enviados, conforme figuras abaixo:

Todas as vezes que for necessário enviar um documento, haverá uma tela como a abaixo:

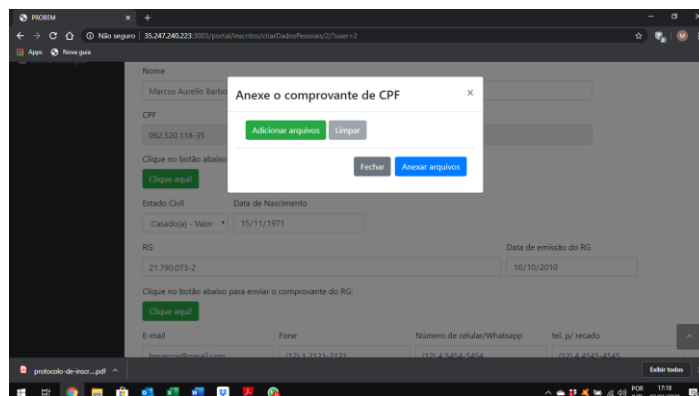

Clicando no botão verde, você será levado à tela de Upload (envio), que será como esta:



Prefeitura de Jacareí Secretaria de Educação

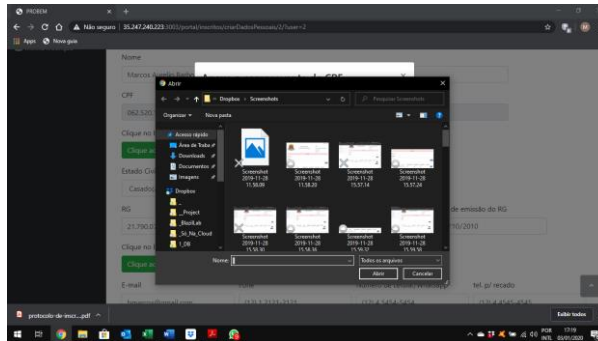

Para selecionar os arquivos que já deverão estar digitalizados, você deverá clicar em “Adicionar arquivos” e **SELECIONAR O, OU OS ARQUIVOS** relacionados com a comprovação que deseja fazer. O Sistema permite a seleção de vários arquivos de uma só vez.

***** IMPORTANTE ***** Você pode selecionar vários arquivos, mas se o documento for composto por mais de uma página, sugerimos digitalizar todos eles em um só arquivo PDF para facilitar a validação.

ACESSANDO O SISTEMA DE INSCRIÇÕES:

Para acessar o Sistema, todos os candidatos deverão utilizar o link disponível no endereço <http://www.edujacarei.com.br/>. Menu “PROBEM”, submenu “Inscreva-se AQUI – De (06 à 25/01/2020)” conforme figura abaixo:

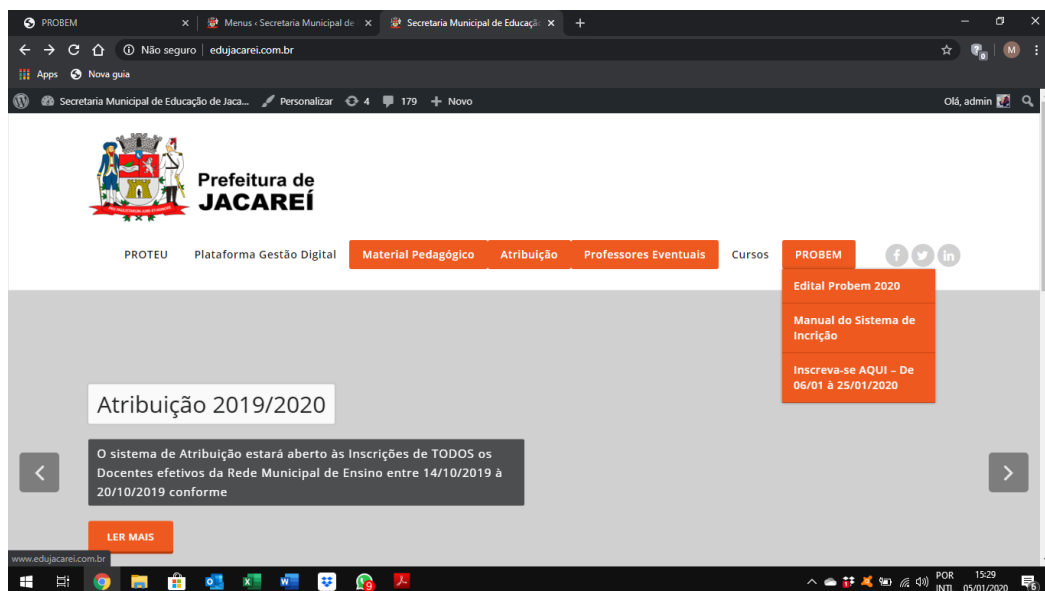

Uma vez acessado o link indicado, você será apresentado a seguinte tela inicial do Processo: **LEIA COM ATENÇÃO TODAS AS INFORMAÇÕES**, e somente após providenciar **TODOS** os documentos necessários, e se certificar que todos estão digitalizados e acessíveis em seu computador/celular, clique no link “FAÇA SEU CADASTRO NO PROTEU”, conforme figura:



Prefeitura de Jacareí

Secretaria de Educação

Prefeitura de Jacareí - PROBEM

PROBEM

Sobre o programa:
EDITAL nº 26/2019-SME

A secretaria Municipal de Educação, por sua Secretária, Sra. MARIA THERESA FERREIRA CYRINO, no uso de suas atribuições legais, FAZ SABER a todos os interessados que as inscrições para o Programa De Bolsas de Estudos Municipal - PROBEM - para o ano de 2020, ocorrerá em sistema informatizado através do endereço eletrônico: www.edujacarei.com.br, da forma que segue:

- I - Período de Inscrição: de 06 a 25 de Janeiro de 2020.
- II - Publico alvo: estudantes de cursos técnicos que residem em Jacareí.
- III - Anexar os documentos e preencher as informações necessárias:
 - a) prova de renda familiar;
 - b) número de pessoas que compõem a família;
 - c) declaração de rendimentos (de todos os membros que residem na casa);
 - d) comprovante de matrícula em curso de qualificação profissional de auxiliar técnico ou curso de habilitação profissional de técnico em nível médio;

Copyright © Edutopia BR 2019

Role a tela, e ao final você terá as opções de Cadastro. A Etapa 1 serve apenas para que crie um usuário de acesso com seu e-mail, seu cpf e uma senha.

Prefeitura de Jacareí - PROBEM

IV - Será de total responsabilidade do candidato e/ou responsável a inscrição com as informações declaradas e a inserção dos documentos em sistema próprio.

V - O presente Edital será regido pelo disposto na LEI nº 2.653/1989, regulamentada pelo Decreto Municipal nº 49/2009 e suas alterações.

VI - Os casos omissos serão resolvidos pela Secretaria Municipal de Educação.

Jacareí, 11 de dezembro de 2019.

MARIA THERESA FERREIRA CYRINO
Secretaria Municipal de Educação

Etapa 1 - Faça seu cadastro no PROBEM
Acesse essa seção para se cadastrar no programa PROBEM. Ao final do cadastro, você será direcionado para a tela de login.

Etapa 2 - Acesse o sistema PROBEM
Faça login no sistema para realizar sua inscrição e encaminhar os comprovantes

[Cadastrar >](#) [Acessar >](#)

Copyright © Edutopia BR 2019

No 1º acesso, você deve fazer seu pré-cadastro, composto inicialmente de nome, e-mail, cpf e uma senha que deverá ser digitada duas vezes, e será encaminhado a tela de login. Esse login será permanente, e deverá ser utilizado para inscrição nos anos seguintes. A partir do 2º acesso, você deverá clicar na opção “Acesse o sistema PROBEM”.



Prefeitura de Jacareí Secretaria de Educação

Após essa fase sua inscrição já estará feita, mas você deverá aceitar os termos do programa na parte inferior da tela de familiares, conforme figura abaixo:

PROBEM

Menu - Secretaria Municipal de Educação

PROBEM

Não seguro | 35.247.240.223:3003/portal/inscritos/atualizarInscricao/1/?user=2

Apps Nova guia

Clique aqui!

Informações Complementares (Se julgar necessário)

Declaro para fins de recebimento do Auxílio Transporte a Estudantes - PROBEM, que as informações aqui prestadas são expressão da verdade e que serão analisadas/confirmadas pela Secretaria Municipal de Educação.

Eu concordo.

Estou ciente de que se a minha situação financeira mudar, devo comunicar a SME, sob pena de perder o benefício o final do período/semestre.

Eu concordo

Informações que não correspondam à realidade acarretam na perda do benefício por parte do aluno inscrito.

Continuar Voltar

Copyright © Edutopia BR 2019

15:33
POR INTEL 05/01/2020

Após ter certeza de que todas as informações foram prestadas corretamente, clique nas declarações, e finalize sua inscrição.

– **PROTOCOLO** – Nesta tela será possível fazer o Download do seu Protocolo de Inscrição.



***** IMPORTANTE ***** ÀS 23:59:59 DE 25/01/2020 o Sistema se fechará para as inscrições, e caso a sua inscrição não esteja finalizada, não será enviada.



Prefeitura de Jacareí Secretaria de Educação

SUPORTE TÉCNICO AO SISTEMA:

Caso tenha dúvidas de caráter TÉCNICO na utilização do Sistema, envie e-mail para suporte@edujacarei.com.br **indicando sua dificuldade em detalhes (envie print de tela e ou outras informações importantes)** que poderemos lhe ajudar.

Para dúvidas relacionadas a LEGISLAÇÃO, EDITAL, e outras relacionadas ao processo, contatar a Secretaria de Educação pelo e-mail: probem.proteu@edujacarei.sp.gov.br

Acompanhamento da inscrição:

O seu login criado no início do processo será o mesmo para outras etapas de inscrição no PROBEM nos períodos seguintes, e a cada período será necessário o preenchimento de uma nova inscrição.

Uma vez inscrito, você poderá acompanhar se o seu pedido está em análise, se foi deferido ou indeferido, clicando sobre o menu “**Minha Inscrição**” na parte esquerda da tela. Sua inscrição somente será analisada após o aceite dos termos, e isso estará indicado na sua inscrição conforme imagem abaixo, na 3ª coluna.

Protocolo	Situação	Declaração de aceite	Data da inscrição	Escola	Curso	Série	Ações
1	Aguardando análise SME	Aceito pelo aluno	03/01/2020	ITJ	Técnico em Eletrônica	2	